



やさしさにあふれ かいてきで げんきなまちの情報紙

広報やがげ

No.575
2018

2



今月の
表紙

2月3日は節分。
小田保育園のみんなも巻き寿司を口いっぱい頬張りました。
いっぱい食べて1年元気に過ごそうね。

フィギュアスケート

三宅星南選手が全国大会優勝



(山陽新聞社提供)

フィギュアスケートで活躍中の岡山理科大学付属高校1年 三宅星南選手(東川面)が「第67回全国高等学校スケート競技選手権大会(1/23〜26 甲府市)」で優勝をおさめました。三宅選手はSP、フリーの演技ともに圧巻の演技を披露。自己ベストを更新しました。

さらに、「第73回国民体育大会 スケート競技フィギュアスケート少年男子(1/28〜29 甲府市)」でも金光学園高校1年の木科雄登選手とともに競技に臨み、岡山を見事優勝に導きました。(※この競技は2人の個人順位合計で争います。)

三宅選手は、3月にブルガリアで開催される「世界ジュニア選手権大会」の代表にも決定しており、活躍が期待されます。



岡山県わかば賞



「岡山県わかば賞」は身の回りにおける青少年の善意ある行為や他の青少年の模範となる行為を地域の人皆で認め、称え合う賞です。

3人は地域のお年寄りにあいさつや学校行事への招待をするなど世代を越えた交流に積極的に取り組んでいることが評価されました。

- 矢掛小学校
- 5年 山本 裕菜さん
- 3年 吉沢 知輝くん
- 2年 山本 怜央くん

矢掛町の未来へ、あなたの一票を！ 矢掛町長・矢掛町議会議員一般選挙

この選挙は、私たちのまち「矢掛町」の将来を決める大切な選挙です。棄権することのないよう、必ず投票しましょう。

● 投票日

4月29日(日)

午前7時〜午後6時

● 投票できる人

満18歳以上(平成12年4月30日生まれの人まで)で、平成30年1月23日までに矢掛町に転入手続きをし、引き続き3カ月以上矢掛町の住民基本台帳に登録がある人。
右記要件を満たし、公職選挙法に定める選挙に関する犯罪等で選挙権の停止を受けていない人。

● 投票場所

矢掛投票区	農村環境改善センター
美川投票区	美川生活改善センター
三谷投票区	三谷コミュニティセンター
山田投票区	山田会館
川面投票区	鵜江会館
中川投票区	中川町民会館
小田投票区	こうど会館

● 期日前投票日 4月25日(水)〜28日(土)

時間 午前8時30分〜午後8時
ところ 役場3階 大会議室

● 告示日(立候補受付)

とき 4月24日(火) 午前8時30分〜午後5時
ところ 役場3階 大会議室

身体に重度の障がいのある人は郵便による不在者投票をご利用ください！

問町選挙管理委員会

☎(82)11119 有線0601

● 立候補予定者に対する事前説明会

とき 2月27日(火) 午後1時30分〜
ところ 役場3階 大会議室





矢掛町消防出初式

1月28日、「平成30年矢掛町消防出初式」が、やかげ文化センターで挙行され、消防団員約400人が出席しました。

式典では、新入団員23人への辞令が交付された後、消防活動に功績のあった団員等が表彰されました。

式典終了後の矢掛市街地パレードは、各小学校児童の鼓笛演奏に合わせて役場前を出発。小田川河川敷では樽出し競技と一斉放水が行われ、団員は防火・防災への決意を新たにしました。

- 平成30年被表彰者・団体（敬称略）
- 岡山県知事表彰
- 岡山県消防団員章 守屋昂裕
- 岡山県消防協会会長表彰
- （優良消防団員章）
- （功労章） 高田 貢・水川幹朗
- （表彰章） 黒木健治・藤田好訓・長尾年記・三宅貴博
- 妹尾宏文・末永和樹・伊達由次
- （精勤章） 三宅智也・竹内浩明・渡邊義昭・古角智昭
- 中村稔雄・小坂浩一・岡勢康弘・岡部雅幸・和田修一
- 池田 勝・東本竜也・小川康秀・江尻明良・清水稔人
- 岩井周介・池田 尊・山本 勝・渡邊哲行・末永達彦
- 日置 昇・三宅高正・三宅義昭
- （青年章） 新谷智昭・小坂哲郎
- 備中地区消防連絡協議会長表彰
- （表彰章） 田尻洋士・立川人士・勝野明利・原田伸夫
- 井原地区消防組合消防長表彰
- （無火災表彰） 三谷分団・川面分団・中川分団・小田分団
- 矢掛町長感謝状贈呈
- （無火災感謝状）
- 三谷地区自治協議会・川面地区自治協議会・中川地区自治協議会・小田地区自治協議会
- （退団幹部感謝状）
- 川上久嗣・川上伸樹・山部貴之・田口隆久・河上哲也
- 多賀祐介・高見知宏
- 矢掛町長表彰
- （表彰章） 佐伯雄基・池田竜治・吉原 誠・川崎友哉
- 木山和樹・守屋範幸・江尻文浩・竹内敏夫・坪井裕典
- 田中智博・江尻康之・刺田尚志・小林義和・米田裕一
- 小野彰久・三宅充洋・池田善彦・鳥越 誠・奥村満洋
- 高月俊和・藤枝宗浩・藤枝典義・伊達顕太
- （特別賞） 美川分団小型ポンプ操法チーム
- 矢掛町消防団長表彰
- （表彰章） 白髪みどり・藤永倫子・渡邊 誠・竹内一郎
- 原田貴之・小坂竜大・谷許和也・古角浩太郎・森脇 理
- 岡本啓助・松田祥昂・中島政也・岡本健太郎・岡野和弘
- 古角 望・藤永浩次・鳥越真太郎・鳥越淳久・渡邊哲行
- 末永泰久・東田 豪・高山浩二・佐藤 剛
- （特別賞） 竹内敏夫・石井亮太郎
- 樽出し・くす玉割り競技
- 優勝 小田分団 準優勝 矢掛分団 3位 山田分団

● 矢掛町定住促進助成金

矢掛町内に住宅を新築した際、建築費用の10分の1を最大150万円助成します。

【対象】本町に居住することを目的に住宅を新築する人で、その経費が500万円以上であり、助成金の交付を受けた日から、本町に10年以上定住することを誓約する人。

【助成対象および内容】

新築に係る契約日の年齢	認定申請時の居住地	居住する世帯	住宅新築助成金の上限額	三世代促進助成金額	助成金の上限額
40歳以下	町外	3世代世帯	120万円	30万円	150万円
		3世代世帯以外		—	120万円
40歳以下	町内	3世代世帯	100万円	30万円	130万円
		3世代世帯以外		—	100万円
41歳以上	町外	3世代世帯	60万円	30万円	90万円
		3世代世帯以外		—	60万円
41歳以上	町内	3世代世帯	50万円	30万円	80万円
		3世代世帯以外		—	50万円

● 矢掛町住宅団地促進助成金

本町に居住することを目的に住宅団地に住宅を新築する人又は住宅団地の新築建築住宅を購入する人で、その経費が500万円以上であり、助成金の交付を受けた日から、本町に10年以上定住する事を誓約する人。

※住宅団地…1団地3戸以上の住宅用に分譲販売を目的としたもので、町土地開発公社が分譲販売したものを除く。

【助成内容】

- ・上水道加入負担金相当額（φ13mm）
- ・農業集落排水施設受益者負担金または、公共下水道受益者負担金
- ・矢掛放送ケーブルテレビ加入金
- ・新築住宅に入居した日に0歳～小学6年生までの子どもがいる人に限り、住宅新築による住宅用地購入に係る経費に10分の1を乗じた額を、100万円を上限に助成します。

問 総務企画課企画係 ☎(82) 1010 有線 0521

人口増に向けた好評施策
定住促進助成金・
住宅団地促進助成金
交付期間を延長します

矢掛町で住宅を新築した場合に交付される「矢掛町定住促進助成金」と、住宅団地を購入した場合に交付される「矢掛町住宅団地促進助成金」の交付期間を好評につき、5年間延長します。



キラリ輝くまちへ

矢掛町職員を募集します

【保育士（嘱託職員） 数人】

- 資格要件 保育士資格または幼稚園教諭免許を取得している人（平成29年度末までに取得見込みを含む）
- 勤務先 町内の保育園（幼稚園教諭免許を取得している人は幼稚園勤務の場合もあり）
- その他 就業時間、休日等は就業場所によって異なります。
- 受付期限 随時募集（合格者が決定次第締め切りです。）
- 試験内容 作文・面接・性格適性検査

問 総務企画課人事給与係
 ☎(82)1010 有線0522

あなたの知識・経験を活かしませんか

平成30年度シルバー会員募集

矢掛町シルバー人材センターでは、新年度の会員を募集しています。皆さんがご持ちの知識・技能・経験を活かして、地域貢献に取り組みませんか。毎日の健康維持と生きがいの持てる生活につなげましょう。

- 時給 800円
- 対象 概ね60歳以上で健康な人

【シルバー人材センターとは?】

「自主・自立、共同・共助」を基本理念に、高齢者が地域を単位に自主的に連携して、共に働き、共に助け合っていくことを目指す団体です。

【どんな業務があるの?】

庭木の剪定・草刈り、障子・ふすまの張り替え、公共施設の運転業務等

問 町シルバー人材センター ☎(82)0848 有線0480



● 提出書類の入手方法

- 矢掛町のホームページからダウンロード
- 郵便請求
→封筒の裏に『受験申込書請求』と『職種』を朱書きし、120円切手を貼った宛先明記の返信用封筒角2号（A4判）を同封して送付してください。

ミニお達者教室が生まれ変わります

平成30年度介護予防教室参加者募集

ミニお達者教室が、町民主体の介護予防教室に生まれ変わります。運動機能の維持とともに、地域貢献による「生きがいづくり」「仲間づくり」の場として介護予防教室を開講します。

平成30年度からは登録者制教室となりますので、参加希望の人はお申し込みください。

- 対象者 町内在住の65歳以上の人
- 参加費 無料（※教室に参加するには事前に登録が必要です。）
- 場所 各地区公民館
- 期間 平成30年4月～平成31年3月末まで
- 回数 月7回（7地区公民館で月1回ずつ開催）
- 時間 午後2時～3時（1時間）
- 申込締切 3月22日(木)

※登録された人を対象に、4月頃に農村環境改善センターで説明会を実施します。また、各地区単位でグループを作り、教室運営等にも参加をお願いします。

問 保健福祉課地域包括支援センター ☎(82)1013 有線0572

介護予防教室の運動指導員募集

矢掛町の介護予防教室で、運動を教えてくださいくださる人を募集します。

- 勤務内容 介護予防教室での運動指導
- 活動場所 各地区公民館
- 募集資格 平日の昼間に、2時間の勤務ができる人（月3～4回）

● 勤務時間 午後1時半～午後3時半（教室は午後2時～3時）

● 募集人員 2人

● 謝礼 経験者 3千500円/1回
その他 2千500円/1回

● 申込締切 3月5日(月)

問 保健福祉課地域包括支援センター ☎(82)1013 有線0572



特定公共賃貸住宅

コーポ小田入居者募集

コーポ小田 (小田5518-1)

・賃貸内容 単身用1戸

・家賃(月額) 2万5千円

・駐車場使用料(月額) 3千円

●募集期間 2月26日(月)～3月6日(火)

午前8時30分～午後5時

(土・日は除く)

※希望者が募集戸数より多い場合は、3月7日(水)午前10時から抽選を行います。



問建設課管理住宅係 ☎(82) 1014 有線0605

使っていない家や田畑はありませんか

空き家・空き農地情報の登録を

矢掛町では空き家・空き農地の情報発信によって、地域の活性化や農地保全を図るための「矢掛町空き家・空き農地情報登録制度」があります。この制度をと
おして、矢掛町に住みたい人・矢掛町で農業をしたいという全国の人へ、矢掛町
の住まい・農地の情報を発信しています。町内に家や農地をお持ちで誰かに使っ
てほしいという人は、お気軽にご相談ください。

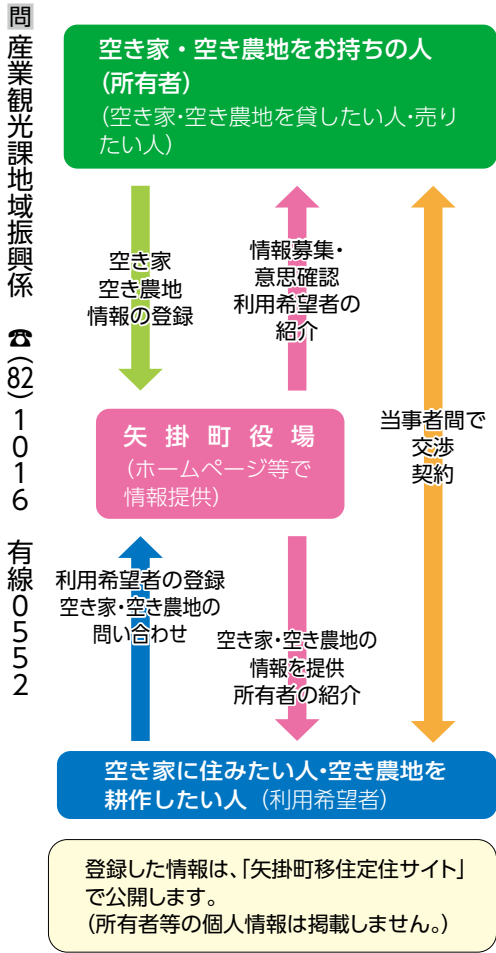

地域若者サポートステーション

「仕事を探している」「働くことについてさまざまな悩みを抱えている」15～39歳までの若者の皆さんの「働き出す力」を多様な支援により引き出します。専門スタッフが自立を支援しますので、お気軽にご相談ください。

- とき 3月7日(水) 午前10時～正午
 - ところ 役場1階 第1相談室
 - 対象者 15～39歳の人またはその保護者
- ※相談無料・要予約

問 保健福祉課子育て支援室 ☎(82) 1013 有線 0532

岡山県よろず支援拠点出張相談所 in 矢掛町

備中西商工会と矢掛町が、この度中小企業者・小規模事業者の新たな事業展開、また経営上の諸問題解消の場として、相談会を開催します。

- とき 3月28日(水) 午前10時～正午、午後1時～5時
- ところ 備中西商工会本部(矢掛)会議室
- 対象者 中小企業者、小規模事業者
- 申込締切 3月14日(水) 午後5時 ※要予約

問 備中西商工会本部(矢掛) ☎(82) 0559



ハローワーク笠岡出張相談 in 矢掛

矢掛町では、毎月第2・第4金曜日にハローワーク笠岡出張相談を開設しています。お仕事にお困りの町民の皆さんはお気軽にご相談ください。

- とき 2月23日(金)、3月9日(金)、23日(金) 午前10時～午後3時(正午から午後1時を除く)
 - ところ 役場1階 第1相談室
 - 相談内容 ハローワーク笠岡の職員が求人情報の提供・職業相談等を行います。
 - 対象者 町内に住所を有する人
- ※相談無料・事前にご予約いただければスムーズに相談できます

問 産業観光課地域振興係 ☎(82) 1016
ハローワーク笠岡 ☎0865(62) 2147

平成30年

矢掛町成人式

— 人生の節目、誓い新たに第一歩 —



1月7日、やかげ文化センターで平成30年矢掛町成人式が開催されました。

今年の新成人は、矢掛町では146人（男性68人、女性78人）で平成9年4月2日～平成10年4月1日生まれの人が対象となります。

式典では、山野町長が「皆さんの柔軟な発想力と行動力で未来を拓き、実り多い人生を歩んでください」と祝辞を述べました。また、前矢掛中学校松村淳子先生、前小田小学校本多理恵先生が恩師励ましの言葉を延べ、新成人たちは懐かしい恩師の言葉を胸に刻みました。

小川雄偉さんと関戸香奈さんが新成人誓いの言葉を述べ、「絶えず挑戦し、失敗から学び、成熟した私たちが地域を支えていきたい」と決意を新たにしました。また、今回は矢掛町で初めて外国人の参加者も出席。ベトナム出身のファン・ティ・ゴックさんは現在町内の会社で外国人技能実習生として研修中。この日は、ベトナムの伝統衣装・アオザイを着用して出席し、日本人の出席者とともに記念写真にも収まりました。

式典後には、農村環境改善センターで同窓会が開かれ、同級生と思い出話に花を咲かせました。



優しい男になる

大友慎太郎



美容師になる

西浦真希



人の心の支えになる

小林沙弥香



TVプロデューサーになる

石原大地

新成人の抱負

新成人の皆さんに将来の抱負をお聞きました!



↑美川・山田・中川・小田地区の皆さん



↑矢掛・三谷地区の皆さん

診療放射線技師
国家資格一発合格!



小川雄偉

社会福祉士現役合格!



田中健太

笑顔いっぱいの
介護福祉士になる!



吉岡美咲

結婚したい!



岡本真弥

看護師になる



木村沙里奈

自分ないの生き方もある



東山由依

大学に行き勉強したい



多賀 樹

ファン・ティ・ゴック

新たな介護予防・ 日常生活支援総合事業 が始まっています。



～ 住み慣れた町で、いつまでも自分らしく暮らすために ～

今後も高齢化が進むにつれ、ひとり暮らしや高齢者だけの世帯、認知症の人が増加していくことが予測されます。住み慣れた地域で自分らしく暮らし続けていけるように、介護サービス事業者をはじめ、NPO やボランティア、地域の皆さんにも参加してもらい、地域全体で高齢者を支える取り組みが進められています。

問 保健福祉課地域包括支援センター
☎(82) 1013 有線 0572

介護予防訪問ボランティア

介護予防訪問ボランティアとは？

「足腰が弱くなって、遠くのゴミステーションまで行けない…」 「1人で暮らしているので不安…」。そんな方のサポートをするボランティアです。

- 利用対象者 要支援1・2または、チェックリスト該当者
- サービス内容 ごみ捨て、安否確認、話し相手（上限月4回まで）
- 時間 午前7時～午後5時の間
- 利用可能な日
土・日・祝・年末年始以外
- 利用料
30分 100円
60分 200円



1人で暮らしていると不安が大きく、安否確認をしてもらっています！
決まった日の決まった時間に来てくれる人がいるのはすごく安心します。

利用者の声

少しの距離を歩くのは問題ないですが、遠くのゴミステーションまでゴミを持って運ぶのは大変でした。お金の負担も少ないので助かっています。



地域ミニデイサービス

地域ミニデイサービスとは？

高齢者やボランティアが公民館などの身近な場所に集い、会食やレクリエーションなどの活動を通じて楽しく過ごす場です。町内では、三谷地区に1か所、「三谷ふれ愛広場」があり、今後町内全域に広がっていくことが期待されます。

- 利用対象者 要支援1・2または、チェックリスト該当者
- サービス内容 会食、レクリエーション、体操など
※参加者で活動内容を決めます。
- 開催日時 週1回以上開所し、原則として1日3時間以上
- 利用料
1回 500円程度
※弁当代として



利用者の声

昨年の1月から参加していますが、段々、参加人数も増えてきて楽しいです。ボランティアの方が色々なゲームやお話をしてくれるので、毎回楽しみにしています。

ボランティアさんの声！

参加者が、すごく楽しんでくださるので、自分も楽しいです。参加者の笑顔を見て、自分も元気をもらっています。

自分たちの地域でも取り組んでみたい方は、地域包括支援センターまでご連絡ください。

毎年2月は「全国生活習慣病予防月間」です

「一無・二少・三多」で生活習慣病を予防しましょう!

「一無・二少・三多」は、一無=無煙(禁煙)、二少=少食・少酒、三多=多動・多休・多接の6つからなる健康週間のことです。自らの生活を振り返り、ひとつでも多くの習慣を取り入れることで、生活習慣病を効果的に予防しましょう。

一無 (いちむ)

「無煙 (禁煙)」

喫煙は、がんをはじめ、心血管疾患、脳血管疾患など、あらゆる生活習慣病のリスクを高めます。また、たばこの先から発生する「副流煙」には喫煙者が吸う「主流煙」よりも多くの有害物質(ニコチン2.8倍、タール3.4倍、一酸化炭素4.7倍)が含まれているため、吸わない人への健康にも大きく影響します。



三多 (さんた)

「多動」

日常生活の活動量を増やし、歩くことを心がけましょう。

「多休」

睡眠や休養をしっかりとって、心と身体を休めましょう。

「多接」

仕事や趣味でやりがいを見つけたり、家族との団らんや人との交流をしましょう。

二少 (にしょう)

「少食」

食事は腹七〜八分目で、偏食をせず、よく噛み、三食を規則正しく食べましょう。

「少酒」

酒は1日あたり成人男性でアルコール約20gまで(成人女性は男性の半分を目安に)

<アルコール20gを各お酒で換算すると・・・>

ビール	5%	500ml	焼酎	25%	100ml
チューハイ	7%	350ml	ワイン	12%	200ml
日本酒	15%	1合弱 (180ml)			
ウイスキー	40%	ダブル1杯 (60ml)			

<参考・引用>

一般社団法人日本生活習慣病予防協会

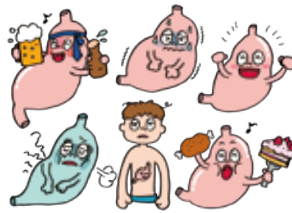

Health Calendar March

3月の健康カレンダー

休日当番医

とき	病院名	電話
4日(日)	小塚医院	☎(82)1050
11日(日)	山縣内科医院	☎(82)0202
18日(日)	矢掛病院	☎(82)1326
21日(水)/祝	おぐら整形外科医院	☎(82)3070
25日(日)	筒井医院	☎(82)3113

※事前に連絡をしてから受診してください。

ミニお達者教室

とき	ところ	とき	ところ
2日(金)	山田会館	16日(金)	こうど会館
7日(水)	中川町民会館	22日(木)	矢掛会館
9日(金)	美川生活改善センター	28日(水)	鶴江会館
14日(水)	三谷コミュニティセンター	29日(木)	老人福祉センター

※時間はいずれも午後2時〜3時
29日は表彰式と運動です。

健康・子育て・こころ (ところ 健康管理センター)

とき	受付	内容
7日(水)	受付: 午後0時30分~1時 開催: 午後1時~	1歳6か月児健康診査
14日(水)	受付: 午前9時~11時 開催: 午前9時~	育児相談
15日(木)	開催: 午前9時~午後1時	栄養改善教室
22日(木)	受付: 午前10時~10時10分 開催: 午前10時10分~11時30分頃	すこやか育児学級 対象: 4~7か月児
27日(火)	受付: 午前9時30分~午後0時30分 開催: 午後1時30分~3時30分	定期献血

矢掛町職員の給与等の状況

町職員の給与などは、町議会の審議を通じて議決しています。町民の皆さんに、より一層のご理解をいただくため、現在の状況を公表します。

問 総務企画課人事給与係 ☎ (82) 1010 有線 0522



1 総括（普通会計決算）平成28年度

①人件費の状況

住民基本台帳人口	歳出額 (A)	人件費 (B)	人件費率 (B/A)
14,511人 (平成29年3月末)	9,250,536千円	862,258千円	9.3%

④人件費には、特別職に支給される給料、報酬等を含む。

②職員給与費の状況

職員数 (A)	給 与 費			計 (B)	一人当たりの給与費 (B/A)
	給 料	職員手当	期末・勤勉手当		
105人	335,369千円	44,861千円	141,211千円	521,441千円	4,966千円

④職員手当には退職手当を含まない。給与費は決算に計上された額。

2 一般行政職の級別職員数の状況（平成29年4月1日現在）

区 分	1級	2級	3級	4級	5級	6級	7級	計
標準的な職務内容	主事補主事	主事	主査	係長	主幹	課長代理	課長	-
職員数 (人)	27	21	7	15	11	8	9	98
構成比	27.6%	21.4%	7.1%	15.3%	11.2%	8.2%	9.2%	100%

④矢掛町の給与条例に基づく給料表の級区分による職員数。「標準的な職務内容」とは、それぞれの級に該当する代表的な職務。

3 職員手当の状況

①期末・勤勉手当（平成29年度）

区 分	6月期	12月期	計
期末手当	1.225月分	1.375月分	2.6月分
勤勉手当	0.85月分	0.95月分	1.8月分

②退職手当（平成29年度）

区 分	勤続20年	勤続30年	勤続35年	勤続40年
自己都合	20.445月分	36.105月分	41.325月分	46.545月分
勸奨・定年	25.55625月分	42.4125月分	49.59月分	49.59月分

③特殊勤務手当（普通会計決算）

区 分	平成28年度
職員全体に占める手当支給職員の割合	9.5%
支給対象職員1人当たり平均支給年額	22,500円
手当の種類（手当数）	7
主な支給対象業務	救護施設業務、汚物等の収集処理業務

④時間外勤務手当（普通会計決算）

支給総額（平成28年度）	12,302千円
職員1人当たり支給年額	154千円

⑤扶養手当

配偶者、子などの区分により、扶養親族1人につき6,500～10,000円。

⑥住居手当

自ら居住するための借家。区分により27,000円まで。

⑦通勤手当

公共交通機関利用者は55,000円まで実費支給。自動車等利用者（片道2km以上通勤者）は距離区分により4,400～16,800円。

4 職員の初任給の状況（平成29年4月1日現在）

区 分	一 般 行 政 職	
	大 学 卒	高 校 卒
初 任 給	179,200円	151,500円
2年経過時	191,100円	161,400円

5 特別職の給料・報酬等の状況（平成29年4月1日現在）

区 分	給 料 月 額	区 分	報 酬 月 額
町 長	790千円	議 長	332千円
副町長	650千円	副議長	270千円
教育長	595千円	議 員	250千円
期末手当	6月期 2.075月分 12月期 2.325月分	期末手当	6月期 1.55月分 12月期 1.75月分

6 部門別職員数の状況（各年4月1日現在）

区 分		職員数 (人)		対前年増減数
		平成29年	平成28年	
一般行政部門	議 会	2	2	0
	総 務	29	29	0
	税 務	6	6	0
	農林水産	13	13	0
	商 工	6	6	0
	土 木	10	10	0
	民 生	17	19	▲2
	衛 生	6	6	0
	小 計	89	91	▲2
特別行政部門	教 育	13	14	▲1
	小 計	13	14	▲1
公営企業等会計部門	病 院	82	79	3
	水 道	6	6	0
	下 水 道	5	5	0
	そ の 他	20	19	1
	小 計	113	109	4
合 計		215	214	1

④職員数は一般職に属する職員数で、地方公務員の身分を保有する休職者・派遣職員などを含み、臨時または非常勤職員を含まない。

平成28年度 一部事務組合決算報告

一部事務組合とは、地方自治法に基づき地方公共団体が事務を共同して処理するために設立した組合です。次の5組合の平成28年度決算について報告します。

岡山県西部衛生施設組合 し尿、粗大ごみ、資源ゴミの処理および斎場の管理・運営を行っている組合です。

- 所在地 笠岡市平成町105
- 構成団体 笠岡市・井原市・浅口市・矢掛町・里庄町
- 歳入：7億754万1千円
- 歳出：6億7,612万0千円

市町名	し尿処理実績 (kl)		不燃物・粗大ごみ処理実績 (t)		資源ごみ処理実績 (t)		火葬執行件数 (件)	
	28年度	前年度比	28年度	前年度比	28年度	前年度比	28年度	前年度比
笠岡市	22,446	▲1,415	867	11	655	▲20	734	43
井原市	23,768	▲619	337	▲13	283	▲7	625	▲12
浅口市	14,314	2,936	335	3	383	▲6	306	10
矢掛町	—*	—	221	32	213	3	233	▲14
里庄町	4,653	▲269	181	▲3	71	▲1	124	21
計	65,181	633	1,941	30	1,605	▲31	2,022 (管外68含む)	48 (管外▲4含む)

※矢掛町は平成24年度からし尿処理を町独自で行っているため、同組合には委託していません。

岡山県笠岡市・矢掛町中学校組合

岡山県笠岡市・矢掛町中学校組合立小北中学校の管理・運営を行っている組合です。

- 所在地 笠岡市甲弩1810-3
- 構成団体 笠岡市・矢掛町
- 歳入：6,015万5千円
- 歳出：5,910万円

市町名	生徒数 (人)	
	28年度	前年度比
笠岡市	75	9
矢掛町	43	▲5
計	118	4

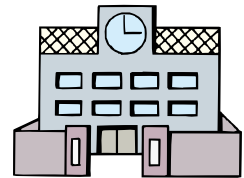

岡山県井原地区清掃施設組合

可燃ごみ焼却場の管理・運営を行っている組合です。

- 所在地 井原市木之子町2192-1
- 構成団体 井原市・矢掛町
- 歳入：3億8,120万2千円
- 歳出：3億6,190万4千円

市町名	可燃ごみ処理実績 (t)	
	28年度	前年度比
井原市	9,370	▲93
矢掛町	2,935	80
計	12,305	▲13

井原地区消防組合

火災予防活動、消火活動、救急活動を行っている組合です。

- 所在地 井原市七日市町3216
- 構成団体 井原市・矢掛町
- 歳入：14億2,921万7千円
- 歳出：11億4,371万3千円



市町名	火災出動状況 (件)		救急出動状況 (件)
	区分	28年度 (前年度比)	28年度 (前年度比)
井原市	建物	8 (1)	2,047 (13)
	林野	5 (3)	
	車両	0 (▲2)	
	その他	16 (10)	
	計	29 (12)	
矢掛町	建物	6 (3)	709 (38)
	林野	3 (2)	
	車両	0 (—)	
	その他	0 (▲2)	
	計	9 (3)	
総計		38 (15)	2,756 (51)

井笠地区農業共済事務組合

農作物（水稻・麦）共済や家畜（牛・豚・馬）共済などの農業共済事業に関する事務を行っている組合です。

- 所在地 矢掛町矢掛2979-1
- 構成団体 笠岡市・井原市・浅口市・矢掛町・里庄町
- 歳入：3億995万5千円
- 歳出：3億906万4千円

市町名	農作物共済 (a)		家畜共済 (頭)		果樹共済 (a)		畑作物共済 (a)		園芸施設共済 (棟)	
	28年度	前年度比較	28年度	前年度比較	28年度	前年度比較	28年度	前年度比較	28年度	前年度比較
笠岡市	22,023	▲887	7,202	76	0	0	77	▲278	43	▲5
井原市	48,458	▲1,380	1,011	45	2,545	▲65	43	▲57	170	▲36
浅口市	17,040	▲16	179	▲2	30	30	0	0	8	▲2
矢掛町	49,319	▲2,415	777	▲40	26	26	333	▲360	16	0
里庄町	1,026	▲182	197	2	0	0	0	0	6	0
計	137,866	▲4,880	9,366	81	2,601	▲9	453	▲695	243	▲43

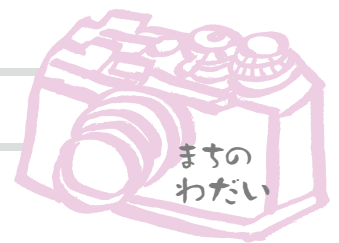

下水道管路整備の完了を記念し、式典・イベントを開催



- ① 記念式典の様子。
- ② 記念講演では、マンホールを用いた地域活性化について講演。
- ③ 子どもたちも大喜びのサイエンスショー。

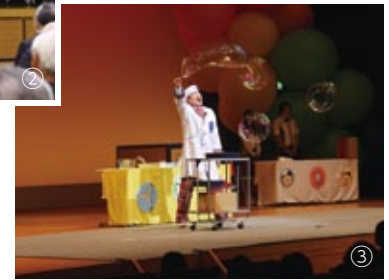

2月3日、農村環境改善センターで「矢掛町下水道整備完了記念式典」が開催されました。これは、矢掛町が平成29年度末に下水道管路整備事業が完了したことを記念して開催されたもので昭和63年からそれぞれの立場でご協力をいただいた皆さんが列席。式典後、記念講演として日本グラウンドマンホール工業会の山田秀人氏を講師に「マンホールと地域活性化」と題して講演。

さらに同日、記念イベントとしてやかげ文化センターで「チャーリー西村のサイエンスショー」が開催されました。チャーリー西村氏はテレビ等でおなじみの米村でんじろう先生の一番弟子として活躍中で、この日も液体窒素や風船を使った実験を行い、会場を大いに沸かせました。

自分たちの地域を探求しよう

2月2日、矢掛中学校で「地域探究学習発表会」が開催されました。

これは、総合学習の一環で第1学年を対象に9月から「地域を学ぶ」というテーマで町内の名所や事業所に出向き、現地調査やインタビューを行いながら学習した成果を発表するというもの。

やかげ観光大使やかっぱーについて調べながら、グッズを考案、商品開発を行ったグループもあり生徒たちは自分たちの故郷について理解を深めていました。



↑ 学習成果を発表する生徒たち。
商品開発されたやかげ観光大使やかっぱーの木製スプーン→



都内で矢掛町をPR、ブランドフェア

1月12～13日、とっとり・おかやま新橋館（岡山県と鳥取県の共同アンテナショップ・東京都）で「第2回矢掛町ブランド・移住・観光PRフェア」が開催されました。

これは昨年に引き続き、矢掛町の魅力を広く知ってもらうことを目的に開催されたもので、矢掛町ブランド認定品の販売をはじめ、移住相談コーナーでは、町の支援制度等を説明しながら矢掛町をアピール。

2日間にわたり多くの来場者が訪れ、矢掛町の魅力にふれていました。



↑ ブースには矢掛町の特産品がズラリ。

100歳の長寿を祝う



2月3日、赤松孝さん（あかまつ たかし 矢掛）が100歳のお誕生日を迎えられ、武井副町長をはじめ関係者が入所先の飛鳥の里三清荘を訪れ、記念品を贈り長寿を祝いました。

全国大会出場選手激励



Dance Drill Winter Cup 2018 第9回全国高等学校ダンスドリル冬季大会（1/6～7 東京都）へ出場。笠岡商業高等学校2年 古角真歩さん（ふるかく まほ 上高末）



第25回JOCジュニア・オリンピック・カップ・フェンシング大会（1/11 東京都）に出場。岡山大安寺中等教育学校5年 坪井翔さん（つばい かける 東三成）

介護保険事業計画等策定委員会、答申

2月6日、「第7期高齢者保健福祉計画・介護保険事業計画」、「第4期障害者計画」及び「第5期障害福祉計画・第1期障害児福祉計画」について、介護保険事業計画等策定委員会により、答申書が山野町長へ手渡されました。

いずれの計画においても、アンケートによるニーズ把握とともに、町ホームページを通してパブリックコメントを募集するなど慎重に審議しました。

答申の趣旨を踏まえ、介護保険事業では良質なサービスの提供・介護予防事業の推進、障害福祉事業では自立と地域で支えあう共生社会の実現を目指した事業を展開していきます。



↑ 廣井紘一委員長から山野町長に答申書が手渡されました。

新春の風物詩、凧あげ大会

1月11日、小田小学校で「新春親子凧あげ大会」が開催されました。

これは小田公民館と小学校が開催し、今回で37回目という歴史ある行事になっています。当日は、1～6年生の児童とその保護者と住民ら約140人が参加。寒空の下、子どもたちは今年の干支の犬ややかげ観光大使やかっぱーを描いたたこを手に、運動場を走り回りました。



↑ 手作り凧を持って走り回る児童ら。

雪舞う中力走、晴れの国岡山駅伝大会

1月28日、岡山市の百閒川ランニングコースで「第7回晴れの国岡山駅伝競走大会」が開催され、県下20市町25チームが出場し、9区間42.195キロを力走しました。

矢掛町からも中学生から社会人まで幅広い年齢層で構成されたチームが出場。短期間の練習期間の中でチームワークを高め、過去最高順位でゴール。

町内からは応援団も駆けつけ、太鼓やメガホンで応援。雪の降る中力走する選手たちを後押ししました。



↑ 力走する選手と熱のこもった応援をする応援団。

日	月	火	水	木	金	土
				1	2	3
4	5	6	7	8	9	10
11	12	13	14	15	16	17
18	19	20	21	22	23	24
25	26	27	28	29	30	31

2月の休館日 19日(月)・26日(月) は休館日

カウンターからの情景

先日、TVに加古里子さんが出演されていました。加古さんは絵本作家の他にも児童文学者・工学博士などさまざまな肩書をお持ちです。「もう私には時間がない。自分の戦争体験からの思いを子どもたちに残したい！」と渾身の気持ちを込めて、3部作の絵本「だるまちゃんとかまどんちゃん」「だるまちゃんとキジムナちゃん」「だるまちゃんとはやたちちゃん」を出版されました。

91才をむかえた現在でも子どもの澄みきった美しさ、賢さ、健やかな成長への願いを心に思いながら作品づくりをされる加古さんの絵本を是非ご覧ください。

郷土にゆかりのある本

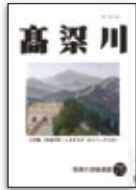

「高梁川 75号」

高梁川流域連盟／発行
町内在住の三宅勢津子さんが寄稿した、『私は「私の町の宣伝本部長」』の記事も載っています。



「聞く、書く 6号」

聞き書き人の会／発行
矢掛町の話し手 中西猪三夫さんの「砲弾の中で過ごした20代」が載っています。

図書館のイベント

日時、内容等は図書館へお問い合わせください。

えいごであそぼう

- ◆とき 3月10日(土) 午前10時30分～
 - ◆ところ 図書館 幼児コーナー
 - ◆内容 えいごの歌あそびやおはなし、ゲームなど
- ※先生の都合により日時が変更になる場合があります。

朝一落語スペシャル

- ◆とき 3月10日(土) 午後2時～
- ◆ところ やかげ文化センター リハーサル室
- ◆内容 車家化狐くるまやかっこさんと華乃家覇笛はなのやばふえさんによる二人会。

おはなしらんど&おりがみ教室

- ◆とき 2月24日(土) 午前10時30分～
- ◆ところ 図書館 幼児コーナー
- ◆内容 えほんの会「ゆめ」の皆さんによる絵本の読み聞かせやエプロンシアター、おりがみ教室など

常設展示室

常設展 自然へのまなざし

会期/～平成30年4月1日(日)

戦争前後の動乱を生き、中国や日本国内で拠点を移しながら制作を続けた画家・佐藤一章は、その土地の自然と人を愛し、画業へと昇華させていきました。

私生活ではお酒をたしなみ、肴には干物を好んで食していました。その形や色の渋さは、東洋的な絵画を目指した一章にとって刺激的な好画材ともなりました。珠玉のコレクションをぜひご鑑賞ください。



静物(乾魚) 佐藤一章 1930年

町民ギャラリー

*入場無料

- ◆美術館講座作品展

日本画・俳句B	2月20日(火)～25日(日)
ちぎり絵・短歌	2月27日(火)～3月4日(日)
書道	3月6日(火)～3月11日(日)
華道(いけばな京花傳)	3月10日(土)～11日(日)
洋画	3月13日(火)～18日(日)
フラワーアレンジメント	3月24日(土)～25日(日)



読者の皆さんから寄せられたおたよりなどでつくるページです。



わたなべちはる
渡邊千晴ちゃん(東川画)
(H29年2月17日生まれ)
お兄ちゃん、お姉ちゃんと仲良く遊んでね。



ひがしもとこうき
東本昊己くん(矢掛)
(H29年2月11日生まれ)
これからもたくさん笑って大きくなってね♡



ふじい まい こ
藤井麻衣子ちゃん(矢掛)
(H29年2月4日生まれ)
明るく活発な女の子に育ってね♡



えぎしゅうじ
江木秀治くん(矢掛)
(H29年2月1日生まれ)
1歳おめでとう☆兄ちゃんと仲良くいっぱい遊ぼうね!

文化協会川柳十二月作品

内田とみ子選

一呼吸おけばなんでもない話
ひたひたと迫る老化に立往生
体重は重いのに口は軽い
女房が自分ファースト立ち上げる
やみくもに張子の虎を演じてる
縄のれんくぐれば元気になる男
堂々と愛していると言いました
秋晴れの飛行機雲と干柿と
浦島はドローンに乗って海に行く
座っても歩いてみても句は出来ず
角度変えハードル下げて策を練る

田中 恵
鈴木 なつ
山元ともえ
紫 しめの
溝口 豊和
古村 愁水
田中 道博
森本かのこ
江本まもる
池田たか子

選者 吟

文化協会俳句十二月作品

三宅信子選

木の葉髪嬰の瞳にはじらひぬ
鉛色にとりとりとろりと吊るし柿
綿虫の飛ぶ野の暮色深まりぬ
屋根工事槌音忙し暮早し
屋月を支へてゐたる枯木立

神田 敏枝
山岡 笙
山本 宏
小川 敦子

選者 吟

文化協会俳句一月作品

上原笛水選

真白き句帳に記す初句会
ふるさとの空を焦がしてとんどの火
大空を孫に託して風の舞ふ
山茶花の咲きつぐ日和庭を掃く
蠟梅のかほり漲る版画展
菜園に鋤を持つ手の悴かめる
薄水を割りて始める朝勤行
蠟梅のかすかに匂ふ闇の先
母逝きて帰る我家の寒灯
ホーム皆心豊かに年迎ふ
一心の座禅に寒き寄せつけず

有安 哲子
真安 貞雄
篠原 富禪
片山 峯香
池田 光代
谷許 安治
井上 智博
長谷川睦美
中原美恵子
日置 湖舟

選者 吟

文化協会川柳一月作品

内田とみ子選

思考力ゼロでも花は美しい
一両の貨車ついてくるあきもせず
ユニクロの服が悲しいほど似合う
ただいまの代わりに缶を開ける音
余は満足妻のイビキが言っている
紅ひくとお洒落心が目をさます
迷ったら美しい方へ行くとしよう
胸襟を開き話せる友ひとり
ほっかほかのお芋でハートもほっかほか
銭がない寒さ身にしむ老いの坂
夢咲くも散るも無心のままがいい

田中 恵
田中 道博
山元ともえ
紫 しめの
渡辺 和彦
鈴木 なつ
岩原 美子
三宅かづこ
森本かのこ
池田 信夫

選者 吟

文化協会俳句一月作品

岩崎多佳男選

水仙の香にひたりある仏間かな
冬満月黙して歩むふたりかな
足音を残し踏み入る菘柑子
蠟梅の花の上より列車音
松明に背中あぶるや里神楽
骨折の痛みうすらぎ小鳥くる
残菊を剪れば香りの風となり
子等の手を待つ餅搗きの用意かな
人歩く小春の町の空広し
岩を打つ細き滝音枯木立
日が差せば沼に乗り出す枯木立

渡邊 倫子
高月 凱美
田中 敏子
浅野 広海
江尻 容子
江尻 千歳
黒瀬美智子
斎藤千鶴子
井上 博子
柏原 茂子

選者 吟

文化協会俳句一月作品

笹井 愛選

淑気かなよいしよの声に四肢を踏む
虎落笛使はぬままの置き葉
蹲に写る朝日や枇杷の花
前山の間に聞寄す冬鴉
落日やふくら雀は藪の中
燃え上がるとき神の声吉書揚げ
青空に響く懸樋や初茶会
人の日の人影もなき日暮れかな
命日や墓石に添ひ寒すみれ
枇杷咲いて忘れ物したやうな空

黒井 琴恵
小西 恒子
賀門 恒子
岡本 瑞江
新谷 京子
岡田 哲郎
中田 千穂
池野 峯子
鹿島 克美

選者 吟

美術館短歌講座一月作品

谷本史子選

その父の名前の書きある古き絵本を見
つけて読み入る二人の孫は 谷許 靖子
座布団を巻きて人形よと背に負ひし幼
の日々を思へば淋し 杉本 清子
波を打つ竹の息吹を感じつつ日ごと眺
むる阿部山に向く 団迫 慶子
津和野和紙の人形の色は褪せたとこ
まやかな柄は今も見飽かず 坂川須磨子
床の間の汐くみ人形はわが母の持ち来
し嫁入り人形といふ 石川 智子
ボランティアの大正琴に唱和して「ふ
るさと」を歌ふ家族偲びつつ 毛利 英子
思ひ出の人形峠を越えたなら鳥取温泉
は湯煙のなか 鳥越 信子
寄港の途父の買ひくれし博多人形が床
に微笑む父亡き今も 古城 操
新そばの味見と言うて寄りて来るそば
を打ちある私の脇に 杉本萬壽子
庭隅に吹きよせられたる木々の葉が朝
の霜に斯くも輝く 峰山 祥子
義妹の送りくれたる木目込み人形をし
みじみと見る無器用な我は 谷口 節子
セルロイドのキューピー人形を赤ん坊
として抱き歌ひしあはれ幼日よ 浅田 英子
病弱な子に折りを込めたる雛人形を共
に飾りて祝ふよろこび 今井 京子
「人形送り」の藁人形のかなしかり野末
の木にて朽ち果てにけむ 選者 詠

募 集

春季(4~6月)水泳・アкваビクス教室生募集

- 対象 水泳・アкваビクスを習いたい人
- 募集教室 成人(男・女、女性(初級・中級程度)、リフレッシュかんたんスイミング、4泳法(4泳法のできる人)、子ども(小学生・幼児・ベビー(生後6ヶ月~3歳)、アкваビクス)
- 募集期間 2月22日(木)~3月22日(木)
- 定員になり次第、締め切ります。
- 受講料 小人 3千5百円 大人 5千5百円(ベビーカーは大人料金となります)
- ※町外者は、募集期間、受講料が町内者と異なります。
- ※詳しくはお問い合わせください

矢掛町の人口

総数 14,424人 (-21)
 男 6,933人 (-9)
 女 7,491人 (-12)
 世帯数 5,420世帯(+7)

平成30年2月1日現在
 ()内は前月との比較

- 🌸 まちの花 サクラ
- 🐦 まちの鳥 ウグイス
- 🌲 まちの木 アカマツ

各課直通電話

- 矢掛町役場(代)(0866)
 ☎(82) 1010
- 総務企画課
 ☎(82) 1010
- 町民課
 ☎(82) 1011
- 会計課
 ☎(82) 1012
- 保健福祉課
 ☎(82) 1013
- 産業観光課
 ☎(82) 1016
- 建設課
 ☎(82) 1014
- 上下水道課
 ☎(82) 0173
- 議会事務局
 ☎(82) 1119
- 教育委員会 教育課
 (やかげ文化センター内)
 ☎(82) 2100

ふれあい会館講座生募集

- 問 B&G 海洋センター
 ☎(83) 11100 有線2620
- 対象者 65歳以上の町内在住者
- 開設予定の講座 茶道・書道・華道・カラオケ・詩吟・編物・大正琴・囲碁・煎茶・箏曲(琴)
- 受講料 無料 ※教材費は個人負担
- 申込方法 所定の申込書に必要事項を記入し、同センターへ申し込む。
- 申込期限 3月16日(金)
- 受講者が10人に満たない講座は開講しません。
- 問 老人福祉センター「教養趣味講座受講生」募集

- 開設予定の講座(4月~)
 料理・大正琴・華道・着付け・洋裁・煎茶・パッチワーク・書道・太極拳・抹茶・絵手紙
- 受講料 料理①・②・絵手紙 1千8百円
 太極拳 5千4百円
 その他 3千6百円
- 申込方法 ふれあい会館にて所定の申込用紙に記入し、受講料を添えて申し込む。
- 申込期間 3月1日(木)~16日(金)
- ※10人に満たない講座は開設できない場合があります。
- ※申込者が多数の講座は抽選を行います。
- 問 ふれあい会館
 ☎(83) 01119 有線5350

放課後児童支援員募集

- 仕事内容 小学校授業終了後

相 談

木造住宅の耐震化等相談

近年頻発する地震の際に、旧耐震基準で建てられた住宅は倒壊等のリスクが高まります。そこで昭和56年5月31日以前に建

や長期休暇の時に、家庭的な雰囲気の中で、児童が健全に過ごせるよう保護者が変わって保育を行う事業です。

●勤務条件

- ・場所 小田小学校内
- ・時間 (平日)午後2時~6時 (長期休暇等)午前8時~6時

※勤務時間については相談に応じます。

- ・賃金 放課後児童支援員有資格者(時給)1千百円
- ・その他 8百77円

問 小田わかばクラブ
 ☎090(7)592)3275

有料広告

中田大輔司法書士行政書士事務所

各種法律相談(無料)皆様の秘密を守る義務がありますので、安心してご相談ください。

- 不動産登記(相続・贈与、売買、担保設定・抹消)
- 会社の登記(会社設立・役員変更)
- 相続手続き、遺言作成援助
- 裁判所提出書類の作成、簡易裁判所での訴訟代理
- 成年後見
- 農地の許可、建設業許可など

ネットワークを活用し、あなたにぴったりの専門家を紹介します。



矢掛町東三成837 (三谷駅より東300m)

☎(84) 0008 ✉ judi_dog3253fx@yahoo.co.jp

- とき 3月16日(金) 午前9時~正午
- ところ 農村環境改善センター
- 講師 (一社)岡山県建築士事務所協会 理事 中桐真治氏 問 建設課管理住宅係
- ☎(82) 1014 有線0605
- 心配ごと相談

国民年金からのお知らせ

国民年金保険料は
口座振替・まとめ払いがお得です

国民年金保険料は、口座振替やまとめ払いをすることによって保険料が割引されます。

● 支払額

2年前納（4月～翌々年3月分）

口座振替額 377,350円（15,650円割引）

1年前納（4月～翌年3月分）

口座振替額 191,970円（4,110円割引）

6カ月前納（4月～9月分、10月～翌年3月分）

口座振替額 96,930円（1,110円割引）

当月末振替額（早割 ※）

口座振替額 16,290円（50円割引）

※本来の納付期限よりも1か月早く

口座より振替する方法です。

翌月末振替 口座振替額（16,340円割引なし）

● 申込方法

振替口座のある金融機関へ申込用紙を提出する。（申込用紙は町民課にあります。）

来年度分からの保険料の口座振替・まとめ払いへの変更については2月28日(水)までに手続きをしてください。

問 倉敷西年金事務所国民年金課 ☎(086)523-6393

町民課国保消費生活係 ☎(82)1011 有線0551



知って得する！農業者年金②（全3回）

農業者年金は、自分で積み立てた掛け金を将来自分が受け取る制度です。

加入と脱退は、自由に選ぶことができ、加入している間に積み立てた掛け金は、原則65歳から生きている間毎月支給されます。仮に80歳より前に亡くなった場合でも、80歳までに受け取るはずであった年金額を遺族の方が一時金として受け取ることが可能です。

また、農業者年金の掛け金は、その全額が社会保険料の控除対象となり、住民税等から掛け金の15%～30%程度が節税でき、更に年金として受け取る際にも公的年金等の合計120万円までが非課税となり、税金の優遇措置も受けられます。掛け金は、2万円から6万7千円までの間で自由に選択できます。

問 矢掛町農業委員会（産業観光課内）

☎(82)1016



- ところ 農村環境改善センター
- 内容 日常生活での悩みごと、家庭・近所での悩みごと、結婚問題、悪徳商法、多重債務など
- ※相談無料・秘密厳守
- 問 町民課住民環境係
- ☎(82)1011 有線0551

法務局の常設相談日

- とき 3月7日(水)、14日(水)、28日(水) 午前9時～正午
- ところ 岡山地方法務局笠岡支局
- ※人権擁護委員が相談を受け付けます。
- 問 笠岡人権擁護委員協議会

お知らせ

井原消防署矢掛出張所開所に伴う一般見学会を開催

井原消防署矢掛出張所が新たに開所されることに伴い、一般の皆さんを対象に内部見学会を行います。

- とき 3月17日(土) 午後1時～4時
- ところ 井原消防署矢掛出張所（東川面674-1）
- ※予約不要・見学無料
- 問 消防本部総務課

☎0865(82)5295

平成30年度矢掛町障害者等福祉タクシー助成事業申請受付

平成30年度タクシー券の申請は3月1日(水)から受け付けますので、希望者は申請をしてください。

- 対象者
 - 障がい者の部：町内に住所を有する身体障害者手帳1・2級所持者または療育手帳A所持者
 - 高齢者の部：町内に住所を有する65歳以上で身体状況など一定の条件のもとに町が認定した人
- 助成内容
 - ※町民税非課税世帯

☎(82)1260

1枚600円のタクシー券を月2枚（年間24枚）交付

- 申請方法
 - 手帳（身体障害者手帳、療育手帳）および認印を持参のうえ、保健福祉課で申請ができます。
 - ※年度途中の申請も可能。高齢者の部は申請後に訪問、聞き取り調査を行います。
- 問 保健福祉課福祉推進係
- ☎(82)1013 有線0532

人権に関するお悩みは
お気軽に私たちへ

平成30年1月1日付けで、藤原立志氏(再任)、長屋裕介氏(新任)が法務大臣から人権擁護委員に就任されました。同委員には、他に池田ひろみ氏(里山田)、榎崎裕志氏(矢掛)、末長康子氏(浅海)、伊達佳枝氏(小田)が委嘱を受けています。人権に関する悩みごとは、お気軽にご相談ください。



長屋 裕介 氏

問 町民課住民環境係
☎(82)1011 有線0551

農地の「利用権設定」について

利用権設定とは、農業経営基盤強化促進法に基づく、農地の貸し借りで、農地法の許可が不要なので、簡単な手続きで農地の貸し借りができます。

本町では、この設定を年2回（6月と12月）行っています。期間は3年、6年、10年の中から希望の期間を設定できます。期間満了の際には、町から終期案内をお送りしますので、利用権の更新を希望される場合は、手続きを行ってください。本年の6月開始分の設定は3月30日(金)までに提出をお願いします。

問 農業委員会（産業観光課内）
☎(82)1016

宝くじの助成金で音響設備などを整備

中川地区自治協議会では、一般財団法人自治総合センターによる宝くじの助成金（一般コミュニティ助成事業）を受け、地域イベント用の音響設備やテントなどの備品を整備しました。

これは、宝くじの社会貢献広報事業として行われているもので、住民による自主的コミュニケーション活動の促進を図り、地域の連帯感に基づく自治意識の盛り上がりを目指すことを目的とし、目的達成のために必要な経費について「宝くじ助成金」として交付されているものです。



問 町民課住環境係
☎(82)1011 有線0551

軽自動車の廃車等手続きは3月末までに

平成30年度軽自動車税は、平成30年4月1日時点の登録状況により課税されます。

譲渡、廃車等、軽自動車の所有者や使用者に変更があった場合は、早めに手続きを行ってください。

【町への届出】

- ・原動機付自転車・小型特殊自動車（農耕用・特殊用）
- ・持参物 使用者の印鑑、所有者の印鑑、返却するナンバープレート

☎(82)1011 有線0561

【軽自動車検査協会への届出】

- ・四輪の軽自動車

住所 岡山市北区久米177-3

☎050(3816)3084

【岡山運輸支局への届出】

- ・二輪の軽自動車（126cc〜250cc）
- ・二輪の小型自動車（251cc以上）

住所 岡山市北区富吉530-1-5

☎050(5540)2072

オリジナル体操の放送を終了します

矢掛町では、自宅で気軽にで

きる介護予防体操として「オリジナル体操」を矢掛放送で放送していますが、今年度をもって放送を終了します。

地域包括支援センターでは町民の人を対象にDVDの貸し出しを行っておりますので、ぜひご利用ください。

問 保健福祉課地域包括支援センター
☎(82)1013 有線0572

平成30年春季全国火災予防運動が展開されます

「火の用心 ことばを形に習慣に」を統一標語に、春季全国火災予防運動が3月1日（水）〜3月7日（水）までの1週間展開されます。

- 3つの習慣
- 寝たばこは絶対しない。
- ストープは、燃えやすいものから離れた場所で使用する。
- ガスコンロなどのそばを離れる時は、必ず火を消す。
- 4つの対策

● 逃げ遅れを防ぐために、住宅

用火災警報器を設置する。

● 寝具及びカーテンからの火災を防ぐために、防災品を使用する。

● 火災を小さいうちに消すために、住宅用消火器などを設置する。

● お年寄りや身体の不自由な人を守るために、隣近所の協力を制をつくる。

問 消防本部予防課
☎(82)9402

普通救命講習会にご参加を

● とき・ところ 3月11日（日）井原消防署 いずれも午前9時〜正午

● 内容 応急手当の重要性などについての説明およびAEDの使用方法などに、井原消防署または矢掛出張所へ申し込む。

※定員20人になり次第締切。

問 消防本部予防課
☎(82)9401

クリーンハウス開館日

岡山県消費生活問題研究協議会 矢掛支部（県消協）

3月2日（金）、12日（月）、13日（火）、16日（金）、19日（月）、23日（金） 午前9時30分〜11時30分

手当・給付のお知らせ

手当・給付の内容	振込日	
後期高齢者療養費（コルセット等） （12月申請分）	3月7日（水）	町民課 国保消費生活係 ☎(82)1011 有線 0571
高額療養費 （1月申請分）	2月16日（金）	
子ども医療費 心身障害者医療費 ひとり親家庭等医療費 （1月申請分）	2月28日（水）	保健福祉課 福祉推進係 子育て支援室 ☎(82)1013 有線 0532

今月の納税・納付

納税・納付いただくもの	口座振替日	納期限
固定資産税（4期） 国民健康保険税（6期） 介護保険料（6期） 後期高齢者医療保険料（4期）	2月28日（水）	2月28日（水）
水道料金・下水道使用料 （農業集落排水使用料を含む） （矢掛・美川・三谷・小田地区）	2月26日（月）	2月28日（水）

※口座振替の人は、前日までに残高を確認してください。
※納税・納付は安全・便利・確実な口座振替をご利用ください。

3月5日(月)、12日(月)、19日(月)、26日(月) 午前10時～午後3時
 間 クリーンハウス
 ☎(82)0081 有線9609

**ご寄付いただき
 ありがとうございます**

(12月・1月分/敬称略)

▼ふるさと納税 平松英彦・平松一恵(倉敷市)

▼社会福祉協議会へ(金一封)

山本君枝、宮本優主、宮本敬子、宮本千代(矢掛)、鷺田賢次、中井治雄、那須俊夫、松田則夫、池田幸博(小林)、頼正 裕(上高末)、中村博一(下高末)、清水利治(東三成)、田中時枝(横谷)、亀若英雄(里山田)、藤永光洋、藤永哲雄、有安繁騎(宇内)、浅野政幸、池田時子、渡邊和子、川上広司、片岡正和、友光範子(東川面)、鳥越賢治、渡邊和幸、佐藤安司、佐藤千代子、佐藤弘士(本堀)、田丸陽三(小田) ▼矢掛公民館へ(金一封) 松田則夫、中井治雄(小林) ▼美川公民館へ(金一封) 頼正 裕(上高末)、中村博一(下高末)、▼三谷公民館へ(金一封) 清水利治、安藤一美(東三成)、田中時枝(横谷) ▼山田公民館へ(金一封) 池田幸博

(小林)、亀若英雄(里山田)、江尻泰勇(中) ▼川面公民館へ(金一封) 藤永光洋、藤永哲雄、有安繁騎(宇内)、渡邊和子、池田時子、川上広司、片岡正和(東川面) ▼中川公民館へ(金一封) 鳥越賢治、渡邊和幸(本堀)、森本邦男、高月万里子(浅海) ▼小田公民館へ(金一封) 田丸陽三(小田) ▼矢掛町へ(金一封) 石井祥一郎(東京都) ▼美術館へ(金一封) 佐藤美子(神奈川県) ▼矢掛病院へ(金一封) 池田弘義(西川面) ▼たかつま荘へ(金一封) 森年正子(井原市) ▼矢掛寮へ(野菜) 矢神每度宮農組合、匿名希望

人事発令

新採用職員

(平成30年1月1日付け)



矢掛病院 看護師 唐川 寛子



矢掛病院 看護師 日笠 悠希



警察からのお知らせ 井原警察署 矢掛幹部派出所



● 犯罪・交通事故発生状況 (平成 29 年中)

発生 件数	犯 罪														交 通 事 故			
	犯罪総数	空き巣	出店荒らし	事務所荒らし	その他侵入盗	万引き	自転車盗	車上狙い	金属盗	オートバイ	その他の盗犯	器物損壊	詐欺	その他刑法犯	交通事故総数	人身事故	うち死亡事故	物損事故
29年中	40	2	0	1	6	6	4	6	0	1	7	1	4	2	318	27	0	291
(前年比)	-9	-1	-1	+1	-5	+1	-1	-1	±0	±0	-4	-1	+4	-3	-13	-9	±0	-4

●平成 29 年中の井原警察署管内での刑法犯認知件数は、163 件(前年比-16 件)で、矢掛町内では 40 件(前年比-9 件)となっています。

町内において、空き巣、出店荒し、車上ねらい事件のほか、高齢者等を狙った特殊詐欺事件が多く発生していることから、自宅および車両等への鍵かけを徹底するほか、不審なメールや電話がかかってきた場合には、誰かに相談するなどして、詐欺被害にあわないようにしましょう。

●平成 29 年中の交通事故については、井原警察署管内の事故総件数は 1,172 件(前年比-9 件)で内訳として人身事故 143 件(前年比-9 件)、物損事故 1,029 件(前年比 ±0)で、矢掛町内の総事故件数は 318 件(前年比-13 件)、人身事故が 27 件(前年比-9 件)、物損事故が 291 件(前年比-4 件)となっています。

また、死亡事故の発生状況としては、井原市内で 2 件発生していますが、矢掛町内での発生はありませんので、引き続き安全運転に努め事故のない矢掛町を目指しましょう。

矢掛町役場南側の一灯式信号が、**一時停止**に変更となりました。



2月14日に矢掛町役場南側の交差点に設置された一灯式の点滅信号機が撤去されました。信号機の代わりの規制として、東西道路(通称:記念通り)に最新式の自発光式の止まれ(STOP)の標識が設置され、一時停止規制となります。

必ず一時停止をして左右の安全をよく確認し、事故のないよう通行してください。

☎井原警察署矢掛幹部派出所 ☎(82)0110

※夜間・休日は井原警察署に転送されます。



百人一首大会 1/23 (火)

新春恒例の百人一首大会を体育館で実施しました。上の句から下の句の連なりで札を取り合う日本の遊び(競技)。楽しみながら、競いながら、古典に親しんでいきました。



サクサク 推薦・AO入試合格速報 ~国公立大学編~

受験シーズン到来!今年も3年生は最後まで受験を頑張っています。既に秋の「推薦・AO入試」の朗報も続々と到着していきますので、速報を!(H30.2.7現在)

高知大学 医(医)
 岡山大学
 Global Discovery Program
 岡山大学 工
 岡山県立大学 社会福祉
 岡山県立大学 子ども
 岡山県立大学 情報工
 香川大学 経済
 香川大学 創造工

愛媛大学 農
 山口大学 経済
 山口大学 理
 島根大学 総合理工
 大阪教育大学 グローバル
 都留文科大学 教養
 鳥取環境大学 経営
 山口東京理科大学 工

2018

2

No. 575

平成30年2月16日発行
(月一回発行)

発行 矢掛町役場
編集 総務企画課秘書広報室

〒714-1297 (役場専用)
岡山県小田郡矢掛町矢掛 3018 TEL 0866(82)1010(代)
ホームページ <http://www.town.yakage.okayama.jp/>

やかげ学 de まち紹介 vol.10

小田小学校



全校児童数 79名

このコーナーでは、「やかげ学」でお世話になっている町の施設を担当生徒たちが取材して紹介していきます。



私たちが「やかげ学」でやっている事

- ・モジュール学習(算・国)
- ・奉仕作業
- ・昼休みに児童と遊ぶ



最近のおもしろ行事

新春親子凧あげ大会

小田小学校では毎年「凧あげ大会」が開かれます。児童が冬休み中にデザインした凧を使い、保護者の方も参加しながら盛り上がります。今年は風も強く、絶好の凧あげ日和でした。



モジュール学習



10~15分くらいの短い学習時間(モジュール)に区切り、プリントや問題演習を集中して行います。地域の方もマル付けや解説のボランティアとして参加しており、児童の集中力もアップします!

ピックアップ!

半年間の活動を経験して

夏休み明けに3年生の先輩から活動を引き継いでもう半年が過ぎようとしています。あいさつの声の大きさ、積極的に自分から話す力、周りを見て考えて行動する力など、やかげ学をしていなかったら身につけていなかったかもしれない能力を自分の中に感じることもあります。

まだレクリエーションなどを自分たちで企画し、実行していく力などが足りないと思うので、これから身につけていきたいです。



火災・防災情報など 緊急情報をいち早く!!

矢掛町では、防災情報などさまざまな情報をメールで配信しています。携帯電話のカメラで下記QRコードを読み取るか、登録用アドレスに空メールを送信し、返信されるメールの指示に従って登録してください。

登録用アドレス e-yakage@expressmail.jp
問 総務企画課秘書広報室
☎(82)1010 有線0522



矢掛町 情報配信メール

この度平成29年岡山県広報コンクールで、「広報やかげ6月号」が広報紙(町村)の部で入選「広報やかげ9月号」の表紙写真が広報写真(一枚写真)の部で佳作を受賞しました。広報紙の部では、3年連続の特選を目指していたのですが、残念ながら叶いませんでした。非常に悔しい思いはありますが、気持ちを一新してより良い広報紙づくりに励んでいきます。皆さんに読んでいただいていたその広報紙ですので、引き続き「広報やかげ」をよろしくお願いたします。

編集後記



この広報紙は環境に優しい紙を使用しています。